

Genting Dream (Fullboard)

ล่องเรือสำราญ ทริปเดียวเที่ยว 2 ประเทศ
เริ่มต้นเพียง

20,900

พาเที่ยวสิงคโปร์ 1 วันครึ่ง
พร้อมโรงแรม 1 คืน

บินหรู เที่ยวบินยาว ล่องเรือสำราญสุดยิ่งใหญ่ พร้อมทัวร์สิงคโปร์กับหัวหน้าทัวร์มืออาชีพ

Fly + Cruise + Tour + Hotel 4 วัน 3 คืน



DREAM CRUISES

SINGAPORE AIRLINES

ราคานี้รวมภาษีท่าเรือแล้ว

สิงคโปร์ - มะละกา - สิงคโปร์

GENTING DREAM

- ล่องเรือสำราญ 3 วัน 2 คืน
- อาหารกลางวันบนเรือสำราญ
- กิจกรรมทางน้ำบนเรือสำราญ
- รถบัสไป - กลับ สนามบิน - ท่าเรือ
- โรงแรม 1 คืน

13-16 พ.ค. / 3-6 มิ.ย. / 8-11 ก.ค. / 5-8 ส.ค. / 23-26 ก.ย. / 14-17, 21-24 ต.ค. / 4-7 พ.ย. 2563







ขอสงวนสิทธิ์ในการเปลี่ยนแปลงเงื่อนไขและราคา โดยไม่แจ้งให้ทราบล่วงหน้า อัตรานี้ ยังไม่รวมค่าทิปพนักงาน SGD 21 ต่อคน / คืน ลูกคำชำระบนเรือ

จองด่วน ห้องจำนวนจำกัด

สิงคโปร์-มะละกา-สิงคโปร์
พักบนเรือ 2 คืน สิงคโปร์ 1 คืน
4 วัน 3 คืน
บินโดย Singapore Airlines



+

SINGAPORE
AIRLINES



โปรแกรมรวม ตัวเครื่องบิน เรือสำราญ รถรับส่ง พร้อมด้วยหัวหน้าทัวร์ดูแลตลอดการเดินทาง

วันเดินทาง	เวลาเรือออก
13-16 พฤษภาคม 2563	23.59 น.
3-6 มิถุนายน 2563	23.59 น.
8-11 กรกฎาคม 2563	23.59 น.
5-8 สิงหาคม 2563	23.59 น.
23-26 กันยายน 2563	23.59 น.
14-17 ตุลาคม 2563	21.00 น.
21-24 ตุลาคม 2563	23.59 น.
4-7 พฤศจิกายน 2563	23.59 น.

ราคาเริ่มต้น ท่านละ
20,900.-

2-Night Melaka Cruise

Day	Destination	ETA (Local)	ETD (Local)
Wed	Singapore	-	23.59/ 21.00
Thu	Melaka, Malaysia	09.00	20.00
Fri	Singapore	12.00	-

โปรแกรมการเดินทาง

วันที่ 1 กรุงเทพฯ-สิงคโปร์-น้ำพุแห่งความมั่งคั่ง-วัดพระเขี้ยวแก้ว-Marina Bay Cruise Centre
 06.30 น. คณะพร้อมกันที่ สนามบินสุวรรณภูมิ บริเวณเคาน์เตอร์ สายการบิน **SINGAPORE AIRLINES(SQ)** เพื่อทำการเช็คอินสัมภาระและรับตัวเดินทาง
 09.45 น. นำท่านเดินทางสู่ **สิงคโปร์** โดยสายการบิน **SINGAPORE AIRLINES** เที่ยวบินที่ **SQ973**
(บริการอาหารบนเครื่อง)



13.15 น. เดินทางถึง **สนามบินชางอี** ประเทศสิงคโปร์ (เวลาท้องถิ่นเร็วกว่าประเทศไทย 1 ชั่วโมง)
 หลังจากผ่านพิธีการตรวจคนเข้าเมืองแล้ว
 นำท่านแวะชม **น้ำพุแห่งความมั่งคั่ง(Fountain of wealth)** แห่งเมืองสิงคโปร์ตั้งอยู่ท่ามกลางหมู่ตึกชั้นเทศ
 ซิตี ชั้นเทศ มาจากคำในภาษาจีน แปลว่าความสำเร็จขึ้นใหม่ หมู่ ตึกชั้นเทศ สร้างขึ้นโดยนักธุรกิจชาวฮ่องกง ซึ่ง
 นับเป็นโครงการพาณิชย์ขนาดใหญ่ที่สุดของเมือง โดยคนสิงคโปร์เชื่อว่าถ้าได้เดินรอบ ลานน้ำพุ และได้สัมผัสน้ำ
 จะพบโชคดีและ ร่ำรวยตลอดปี
 จากนั้นนำท่านเดินทางสู่ย่านไชน่าทาวน์ชม **วัดพระเขี้ยวแก้ว** (Buddha Tooth
 Relic Temple) สร้างขึ้นเพื่อเป็นที่ประดิษฐานพระเขี้ยวแก้ว ของพระพุทธเจ้า วัด
 พระพุทธศาสนาแห่งนี้สร้าง สถาปัตยกรรม สมัยราชวงศ์ถังวางศิลาฤกษ์ เมื่อวันที่
 1 มีนาคม 2005 ค่าใช้จ่ายในการก่อสร้างทั้งหมดราว 62 ล้านดอลลาร์สิงคโปร์
 (ประมาณ 1500 ล้านบาท) ชั้นล่างเป็นห้องโถงใหญ่ใช้ประกอบศาสนพิธี ชั้น 2-
 3 เป็นพิพิธภัณฑ์และห้องหนังสือ ชั้น 4 เป็นที่ประดิษฐานพระเขี้ยวแก้ว (ห้าม
 ถ่ายภาพ) ให้ท่านได้สักการะองค์เจ้าแม่กวนอิม และใกล้กันก็เป็นวัดแขกซึ่งมี
 ศิลปกรรมตกแต่งที่สวยงาม พร้อมเดินเล่นช้อปปิ้ง
 รับประทานอาหารค่ำ ณ ภัตตาคาร **Songfah (เมนูปักกุดเต)**
 เช็ค-อิน ณ ท่าเรือ **Marina Bay Cruise Centre** ประเทศสิงคโปร์ (สำหรับวันที่ 14 ต.ค. 63)
 เรือส่งออกจากท่าเรือ **Marina Bay Cruise Centre** ประเทศสิงคโปร์ (สำหรับวันที่ 14 ต.ค. 63)
 เช็ค-อิน ณ ท่าเรือ **Marina Bay Cruise Centre** ประเทศสิงคโปร์
 เรือส่งออกจากท่าเรือ **Marina Bay Cruise Centre** ประเทศสิงคโปร์



ค่า
 18.00 น.
 21.00 น.
 21.00 น.
 23.59 น.
 ทุกท่านจะต้องเข้าร่วมการซ้อมระบบรักษาความปลอดภัยของท่าเรือตามกฎหมายของการล่องเรือสากล
 1 ชั่วโมงก่อนเรือออกเดินทาง หลังจากนั้นท่านสามารถ รับประทานอาหารค่ำ ณ ห้องอาหารหลักจากที่โชว์อยู่บน
บัตร Cruise Card ของท่าน หรือเลือกรับประทานที่ห้องอาหาร บุฟเฟต์ นานาชาติได้ตามอัธยาศัยหลังจากนั้นชม
 การแสดงที่ห้องโชว์หลัก(ท่านที่จะชมโชว์จะต้องทำการจองรอบโต๊ะที่ Box Office ซึ่งตั้งอยู่โซน Lobby ชั้น 6)

และดนตรีสดตามบาร์ต่างๆทั่วทั้งสำเรือและพักผ่อนตามอัธยาศัย(หลังจากเรือล่องออกสู่ถนนน้ำสากลแล้วร้านค้าปลอดภาษีและคาสิโนจะเปิดให้บริการ)

ท่านสามารถเข้าร่วมสนุกกับกิจกรรมต่างๆที่ทางเรือเตรียมไว้ให้ตลอดทั้งทริปจาก **Dream Daily** หนังสือพิมพ์ประจำวันที่มีรายละเอียดกิจกรรมในแต่ละวันที่ห้องพักของท่าน

ท่านสามารถรับประทานอาหารอย่างอิสระได้ตามห้องอาหารที่เรือเตรียมไว้ให้ ดังนี้

* ห้องอาหาร The Lido ชั้น 16	ห้องอาหารแบบ Buffet ซึ่งตั้งอยู่ บนชั้น 16 ของเรือ
** ห้องอาหาร Dream Dining Lower ชั้น 7 Dream Dining Upper ชั้น 8 (Walk-in open seating)	ห้องอาหารแบบ A La Cart อาหารตะวันตก ห้องอาหารแบบ A La Cart อาหารจีน ท่านสามารถทานได้ไม่อัน



วันที่ 2 มะละกา(Port Dickson),มาเลเซีย

เช้า/กลางวัน ท่านสามารถรับประทานอาหารอย่างอิสระได้ตามห้องอาหารที่เรือเตรียมไว้ให้ดังนี้

* ห้องอาหาร The Lido ชั้น 16	ห้องอาหารแบบ Buffet ซึ่งตั้งอยู่ บนชั้น 16 ของเรือ
** ห้องอาหาร Dream Dining Lower ชั้น 7 Dream Dining Upper ชั้น 8 (Walk-in open seating)	ห้องอาหารแบบ A La Cart อาหารตะวันตก ห้องอาหารแบบ A La Cart อาหารจีน ท่านสามารถทานได้ไม่อัน

09.00 น.

เรือจอดที่ **พอร์ตดิคสัน(Port Dickson)** *อยู่ห่างจากเมืองมะละกาประมาณ 80 กิโลเมตร* มะละกา ประเทศมาเลเซีย

(ราคายังไม่รวมทัวร์ชายฝั่ง Shore Excursion)

มะละกา ในอดีตเป็นเมืองท่าสำคัญที่เติบโตจนกลายเป็นศูนย์กลางทางเศรษฐกิจ เนื่องจากเป็นเส้นทางเดินเรือค้าขายระหว่างชาติตะวันตกและตะวันออก ต่อมามะละกาได้ตกเป็นอาณานิคมของชาติตะวันตกทั้งโปรตุเกส, เนเธอร์แลนด์ และอังกฤษ อาคารในมะละกาจึงมีลักษณะของสถาปัตยกรรมที่ผสมผสานระหว่างศิลปกรรมท้องถิ่นกับเจ้าอาณานิคมนั้น ๆ ซึ่งในปัจจุบันได้กลายมาเป็นแหล่งท่องเที่ยวที่น่าสนใจ หลังจากนั้น มะละกา ได้ถูกขึ้นทะเบียน

เป็นมรดกโลกอย่างเป็นทางการ เมื่อวันที่ 07 กรกฎาคม 2551 เนื่องจากสถาปัตยกรรมและวัฒนธรรมที่ไม่ซ้ำใคร (สำหรับท่านที่ทำการจองทัวร์บนฝั่งกับทางเรือ พนักงานจะแจ้งเวลาออกจากเรือและสถานที่นัดพบบนเรือ ส่วนท่านที่สะดวกเดินทางท่องเที่ยวเองสามารถลงจากเรือหลังจากเวลาเรือจอด 1 ชั่วโมง ณ บริเวณท่าเรือ และกรุณากลับถึงเรือก่อนเรือออก 1 ชั่วโมง)

[ตัวอย่าง Shore Excursions คลิก](#)



Melaka City Highlights (GDPDS04NM)					
Meal	Activity Level	Features	Duration*	Participants	Remarks
-	●●○		7.5 hours	Min. 35	English Speaking SGD 65/ adult SGD 55/ child
		<ul style="list-style-type: none"> The Stadthuys (Outside Visit): Built between 1641 and 1660 on the ruins of a fort which belongs to the Portuguese. This massive red building displays all the common features of the Dutch colonial architecture which includes substantial solid doors and louvered windows. St Paul's Church: The Portuguese built this church in 1521 and called it "Our Lady of the Hill." It acquired its present name from the Dutch, who built a new Lutheran church down the hill, while St. Paul's became a funeral ground and a white-washed navigational marker for passing ships. Porta de Santiago: As one of the four main gates of the A Famosa fortress, it is the best evidence of Portuguese occupation hundreds of years ago. This historic structure was built by the Portuguese in 1511 under the command of Alfonso de Albuquerque. Dataran Pahlawan Melaka Megamall: The Mall houses local, international fashion brands, F&B favourites and entertainment centres. Enjoy free time shopping here! The Shore Sky Tower (Level 43): Walk around the roof and discover a world above. The perimeter fencing the deck is constructed from glass, for you to see through it. With the telescope provided, you can easily spot the view of the Melaka City. More thrills and excitement awaits you, as you take in the view under your foot with glass flooring at Sky Deck. Be surrounded by skyscrapers and enjoy a truly unique experience with amazing 360° panoramas view of the city and beyond. Jonker Walk: Both sides of the road are flanked with heritage houses dating back up to the 17th century. Many shops are selling antiques, textiles, handicrafts and souvenirs. The diversity of Jonker Walk's traditional and urban attractions is a testament of Malaysia's colorful history and rich multicultural society. 			
The Stadthuys					
St Paul's Church					
Porta de Santiago					
Jonker Walk					

Port Dickson Highlights (GDPDS01NM)					English Speaking	SGD 70/ adult SGD 60/ child
Meal	Activity Level	Features	Duration*	Participants	Remarks	
-	●○○		7.5 hours	Min. 35		
		<ul style="list-style-type: none">• Army Museum: A property of the Malaysian Royal Armed Forces, the museum traces its exploits and achievements through history. Aside from the museum buildings, the spacious grounds also house decommissioned military vehicles, including planes, tanks and artillery guns, and a memorial fountain dedicated to soldiers who served through Malaysia's war history.				
Army Museum						
		<ul style="list-style-type: none">• Tanjung Tuan Lighthouse: The Tanjung Tuan Lighthouse, also known as Cape Rachado Lighthouse, is located in Negeri Sembilan. Being one of the oldest lighthouses in the country, this lighthouse holds many meaningful stories within it that are well-cherished and preserved in the local people's minds. It is not hard for one to recognise the lighthouse due to its firm outlook with a fort-like architecture.				
Tanjung Tuan Lighthouse						
		<ul style="list-style-type: none">• Teluk Kemang Beach (Photo stop): It is the largest and the most popular beach of Port Dickson. Visitor facilities and amenities are abundant, including souvenir shops, local hawkers stalls, restaurants, walkways, gazebos and bathrooms. One of the best places for an overall experience of local food. Enjoy your free time for lunch and shopping on your own.• PD Ostrich Show Farm: The farm breeds and displays a large collection of ostriches with opportunities to feed, photograph and even race with them. The farm also has a petting zoo with domestic pets and farm animals, an interactive section with Siamese cats and ponies or horse-riding.				
PD Ostrich Show Farm						
<p>Important Note: It takes a gentle hike and several flights of steps to climb up to Tanjung Tuan Lighthouse. Not recommended for guests in wheelchair or with limited mobility. Comfortable shoes are recommended.</p>						

สำหรับท่านที่ประสงค์ที่จะอยู่บนเรือ ท่านสามารถเข้าร่วมกิจกรรมที่ทางเรือจัดให้หรือพักผ่อนได้ตามอัธยาศัย
กิจกรรมบนเรือคลิก



Ropes Course & Zipline
Feel the thrill of gliding above the ocean on a 35-metre zipline.



Rock Climbing Wall
Challenge yourself on our mountainous rock climbing wall.



Waterslide Park
Get drenched in fun on one of our six different waterslides.



Bar 360
Catch live music and aerial acrobatic performances with a glass of champagne.



The Palace
Indulge in European-style butler service and exclusive facilities.



Dream Dining Room
Savour a wide variety of Asian and international cuisine.



Johnnie Walker House™
Immerse yourself in the intricate world of premium Scotch whisky.



Bistro By Mark Best
Relish contemporary Western cuisine from the internationally-acclaimed Australian chef.



Crystal Life™ Spa
Rejuvenate mind, body and soul with our holistic Western and Asian spa experience.



Zodiac Theatre
Enjoy live production shows from the acclaimed award-winning entertainment team.

ค่า

รับประทานอาหารค่ำ ตามห้องอาหารที่ทางเรือจัดให้
หลังจากนั้น ท่านสามารถรับชมการแสดงที่ห้องโชว์หลัก(กรุณาสารองที่นั่งล่วงหน้า) หรือดนตรีสดตามบาร์ต่างๆทั่วทั้งลำเรือ หลังจากนั้นพักผ่อนตามอัธยาศัย



20.00 น.

เรือออกจาก **พอร์ตดิกสัน(Port Dickson)** มะละกา, ประเทศมาเลเซีย

****เรือจะมีใบแจ้ง สถานที่และเวลาที่ห้องพักของท่านเพื่อให้ท่านรับหนังสือเดินทางคืน****

ช่วงค่า

เรือจะมีแท็กกระเป๋าและกำหนดการลงจากเรือให้ท่านในห้องพักของท่าน ให้ท่านนำกระเป๋าเดินทางของท่านวางไว้หน้าห้องเพื่อให้พนักงานนำลงไปทำเรือในวันรุ่งขึ้น(สิ่งของที่ท่านจำเป็นต้องใช้ระหว่างวันให้ท่านแยกใส่ในกระเป๋าถือ)

**** ถ้าท่านใดมีความประสงค์จะถือกระเป๋าเดินทางลงด้วยตนเองไม่จำเป็นต้องวางไว้ที่หน้าห้องพัก ****

วันที่ 3 สิงคโปร์-เมอร์ไลออน-Marina Bay Sand

เช้า ท่านสามารถรับประทานอาหารอย่างอิสระได้ตามห้องอาหารที่เรือเตรียม ไว้ให้ ดังนี้

* ห้องอาหาร **The Lido ชั้น 16** ห้องอาหารแบบ **Buffet** ซึ่งตั้งอยู่ บนชั้น 16 ของเรือ

** ห้องอาหาร **Dream Dining Lower ชั้น 7**
Dream Dining Upper ชั้น 8
(Walk-in open seating) ห้องอาหารแบบ **A La Cart** อาหารตะวันตก
ห้องอาหารแบบ **A La Cart** อาหารจีน
ท่านสามารถทานได้ไม่อัน

12.00 น.

เรือเทียบท่า ณ ท่าเรือ **Marina Bay Cruise Centre** ประเทศสิงคโปร์

หลังจากทุกท่านลงจากเรือจะผ่าน พิธีการตรวจคนเข้าเมืองและรับ กระเป๋าเดินทางของท่านด้านล่าง

นำท่านถ่ายรูปคู่กับ **เมอร์ไลออน** สัญลักษณ์ของประเทศสิงคโปร์โดยรูปปั้นครึ่งสิงโตครึ่งปลาที่หันหน้าออกทางอ่าวมารีนา มี หัตถ์นิยภาพที่สวยงาม โดยมีฉากด้านหลังเป็น"โรงละครเอสเพลนาท" ซึ่งโดดเด่นด้วยสถาปัตยกรรมการสร้างคล้าย หอนาฬิกาเรือน ผ่านชม "Old Parliament House" อาคารรัฐสภาเก่า ซึ่งในอดีตเป็น



ที่ตั้งของรัฐบาล ของสิงคโปร์ปัจจุบันเป็นจุดรวมของศิลปะ ดนตรี การเดินร่ำ การแสดง ดลก มีทัศนียภาพที่สวยงาม
จากนั้นนำท่านอิสระที่ **มารินา เบย์ แซนด์(Marina Bay Sands)**เป็นอีก
หนึ่งสัญลักษณ์ของประเทศสิงคโปร์ ที่เป็น complex ขนาดใหญ่ที่รวมเอา
รีสอร์ทหรู ศูนย์การค้า สวนลอยฟ้า พร้อมสระว่ายน้ำขนาดใหญ่ และเป็นจุด
ชมวิวเมืองสิงคโปร์มุมสูงที่สวยงามที่สุดจุดหนึ่งเลยทีเดียว ทำให้ที่นี่เป็นสถานที่
ที่คุณจะได้ใช้ชีวิตแบบหรูหราที่สุดในประเทศสิงคโปร์ ประกอบไปด้วย
อาคารสูง 55 ชั้น 3 ตึกที่เป็นห้องพักโรงแรม แล้วประกอบด้วยอาคารรูปดึก
วางอยู่ที่ด้านบนสุดของอาคารทั้ง 3 อีกที่ โดยที่ชั้นบนจะมีสวนและสระว่ายน้ำ
แบบ infinity edge pool ที่เป็นที่สุดไม่ซ้ำแค่ในสิงคโปร์แต่เป็นอันดับต้นๆ
ของโลกด้วย



ค่า รับประทานอาหารค่ำ ณ ภัตตาคาร **Boon Tong Kee (เมนูขึ้นชื่อ ข้าวมันไก่)**
ที่พัก **Fort Canning Lodge Hotel** ระดับ 3 ดาว หรือเทียบเท่า

วันที่ 4 อิสระข้อปิ้งหรือเลือกทัวร์เสริม-สนามบิน

เช้า รับประทานอาหารเช้า ณ ห้องอาหารของโรงแรม
(ไม่มีบริการรถ มีเฉพาะรถไปส่งสนามบิน) อิสระท่านท่องเที่ยวตามอัธยาศัยตลอดทั้งวัน เช่น ข้อปิ้ง **ถนน
ออร์ชาร์ด** ศูนย์รวมห้างสรรพสินค้าชั้นนำและสินค้าหลากหลาย อาทิ เช่น เซ็นเตอร์พ้อยท์, โรบินสัน, ลักกี้พลาซ่า
, อีเซตัน, ดากาซียามา, ออร์ชาร์ดข้อปิ้งเซ็นเตอร์เป็นต้น ให้ท่านข้อปิ้งสินค้ามากมายจากทั่วโลก ไม่ว่าจะเป็น
เสื้อผ้าแบรนด์เนมชั้นนำต่าง ๆ เครื่องใช้ไฟฟ้า ขนมอบเคียว ของฝาก ของที่ระลึก ของเล่นเด็กต่าง ๆ มากมาย
หรือ เลือกซื้อทัวร์เสริม **UNIVERSAL STUDIO** ราคาท่านละ 95 SGD (รวมรถรับส่ง)
****ต้องมีจำนวน 20 ท่านขึ้นไปเท่านั้น****
นำท่านเดินทางสู่โลกเหนือจินตนาการไปยังดินแดนมหานอกของ **เกาะเซ็นโดซ่า** อาณาจักรความบันเทิง ระดับ
โลก ให้ท่านได้พบกับการแสดงสุดตระการตา และความสุข สนุกไม่จบบนที่เดียว ที่ๆ คุณ และครอบครัว จะได้พบ
และสัมผัสกับประสบการณ์ใหม่.....!!!! **ที่โลกยังต้องตะลึง !!!!** เปิดจากความสุขกับ **ยูนิเวอร์แซล สตูดิโอ !!!**
ที่แรกและที่เดียวในภูมิภาคเอเชียตะวันออกเฉียงใต้ กับเครื่องเล่น 24 ชนิด โดย 18 ชนิด เป็นเครื่องเล่นที่
ออกแบบใหม่หรือดัดแปลงเพื่อที่นี่โดยเฉพาะ!!! แบ่งออกเป็น 7 โซน ได้แก่
เมืองไซไฟ ที่สุดของรถไฟเหาะรางคู่ **ทั้งหวาดเสียวและสูงที่สุดในโลก** ด้วยระดับความสูง 42.5 เมตร โดย
จำลอง จากซีรีส์ชื่อดัง **แบทเทิลสตาร์ กาแล็คติก** ซึ่งผู้เล่นสามารถเลือกได้ว่าจะเป็นฝ่ายมนุษย์หรือฝ่ายวายร้าย
ไซลอน ก่อนลงมือฟาดฟันบนอากาศอย่างหวาดเสียวของแต่ละฝ่าย
โซนอียิปต์โบราณ พบกับเครื่องเล่นเขย่าวงเหวที่มีความเร็วสูง และความน่ากลัวของเหล่าวิญญาณมัมมี่จะคืบ
คลานในท่ามกลางความมืด มาทำให้คุณขนลุกซู่! โดยไม่รู้ตัว
โซนเดอะ ลอสต์เวิลด์ หรือดินแดนจูสติกปาร์คที่พาย้อนอดีตกลับไปสู่ยุคดึกดำบรรพ์ หากใครล่องล้าเข้าเขตหวง
ห้าม ไดโนเสาร์จะโผล่มหาคุณทันที เท่านั้นยังไม่พอ คุณยังได้พบกับการแสดงโชว์ฟาดฟันเสียงตายของเหล่า
สัตว์ที่ได้อั้วเตอร์เวิลด์ !!
โซนมาดากัสการ์ สนุกแบบขิว ขิว ด้วยการล่องเรือชมธรรมชาติไปพบกับ 4 นักแสดงนำจากภาพยนตร์การ์ตูน
เรื่อง มาดากัสการ์ อาทิเช่น อเล็กซ์ , มาร์ตี้, เมลแมน , กลอเลีย ที่คอยต้อนรับคุณ เข้าสู่ป่าหิมแห่งนี้
โซนนิวยอร์ก สัมผัสเมืองจำลองนิวยอร์ก เมืองที่ใหญ่และเจริญที่สุดในอเมริกา และเดินทางไปกับบรรยากาศแห่ง
การสร้างภาพยนตร์ การแสดงสเปเชียลเอฟเฟ็ค ในการแสดงโชว์ชุดพิเศษ **லை! คาเมรา! แอคชั่น! สร้างโดย**
สตูดิโอ สปีลเบิร์ก
โซนฮอลลีวู้ด พบกับ **โรงละครสโตนบรอดเวย์** และการต้อนรับจากเหล่าเซเลบริตี้ที่จะมายืนปรกฏตัวบนท้อง
ถนนแห่งนี้
โซนฟาร์ ฟาร์ อเวย์ ครั้งแรกของโลก !! กับ **ปราสาท ฟาร์ ฟาร์ อเวย์** พร้อมทั้งชม ภาพยนตร์ 3มิติ เรื่อง
เชิร์ค ซึ่งคุณไม่เคยได้สัมผัสมาก่อน นอกจากนี้ ที่นี่เท่านั้น ยังมีม ลดความทหรหรรษาที่กิจกรรมเบา ๆ
เอาใจนักกิน-ดื่ม-ข้อปิ้ง กับร้านอาหาร บาร์ คลับ ที่
และพบกับเครื่องเล่นใหม่ล่าสุด **ทรานส์ฟอร์เมอร์ส เดอะ ไรด์ (Transformers the Ride) สงครามศึก**
จักรกลแบบ 3 มิติ เป็นเครื่องเล่นชนิดเสมือนจริงที่จำลองเอาฉากของภาพยนตร์ดังเรื่องทรานส์ฟอร์เมอร์สมาให้ผู้
เล่นเข้าเป็นส่วนหนึ่งกับกองกำลังเนสเข้าร่วมกับฝ่ายออโต้บอทส์ทำหน้าพิทักษ์ปกป้องแหล่งพลังชีวิตออลสปาร์
กจากเหล่าศัตรูตีเข้ปติคอนส์

15.00 น.

ได้เวลานำท่านเดินทางสู่ สนามบิน
ท่านสามารถแวะชม **THE JEWEL CHANGI** ตั้งอยู่ใจกลางท่าอากาศยานชางจี
(ใกล้กับ Termanl 1) เกิดจากความร่วมมือของ Changi Airport Group และ
CapitalLand Mall Asia โดยวางคอนเซ็ปต์ให้ที่นี่เป็นทั้งศูนย์กลางแห่งการบิน
การข้อปิ้ง และการพักผ่อนอย่างแท้จริง ซึ่งโดดเด่นด้วยงานสถาปัตยกรรมล้ำ
สมัยในแบบสถาปัตยกรรมสัญลักษณ์ (Architecturally Iconic) โดยได้กลุ่ม
ผู้เชี่ยวชาญทางด้านการออกแบบชื่อดังอย่าง Safdie Architects (ออกแบบ
Marina Bay Sands), Benoy และ RSP (ออกแบบ ION Orchard) มาเป็นที่
ปรึกษาในการออกแบบเทอร์มินอลแห่งนี้ **THE JEWEL** ถูกออกแบบมาให้เป็นโดมกระจกขนาดใหญ่ มีพื้นที่
ทั้งหมดราว ๆ 134,000 ตารางเมตร แบ่งเป็นชั้นเหนือพื้นดิน 5 ชั้น และชั้นใต้ดิน 5 ชั้น สามารถเชื่อมต่อไปยัง
เทอร์มินอล 1-3 ได้ โดยจุดกึ่งกลางสุดของอาคารจะอลังการด้วยน้ำตกยักษ์ (Rain Vortex) สูงราว ๆ 40 เมตร จะมี
น้ำไหลพรังพรลงมาจากเพดาน สู่แอ่งน้ำวนขนาดใหญ่ด้านล่าง

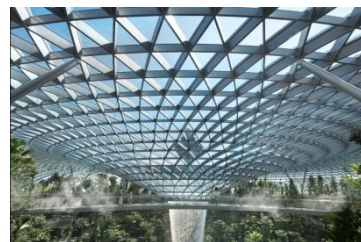

15.30 น. นำท่านเช็คอินและโหลดสัมภาระ ณ เคาน์เตอร์สายการบิน
 18.35 น. เดินทางกลับ กรุงเทพฯ ฯ โดยสายการบิน **SINGAPORE AIRLINES(SQ)** เที่ยวบินที่ **SQ978**
 (บริการอาหารบนเครื่อง)
 20.00 น. คณะเดินทางกลับถึง กรุงเทพฯ ฯ โดยสวัสดิภาพ

อัตราค่าบริการ

*****กรุณาดูตรวจสอบเงื่อนไขการจองทุกครั้งก่อนทำการจอง*****

วันเดินทาง 13-16 พฤษภาคม 2563 8-11 กรกฎาคม 2563 5-8 สิงหาคม 2563 23-26 กันยายน 2563 14-17 / 21-24 ตุลาคม 2563 4-7 พฤศจิกายน 2563 ประเภทห้อง	ผู้ใหญ่พักห้องเดียวกัน 2-4 ท่าน (เด็ก 2-12 ปี ราคาเท่ากับผู้ใหญ่)			พักเดี่ยว ราคาท่านละ
	ท่านที่ 1-2 ราคาท่านละ	ท่านที่ 3-4 ราคาท่านละ	เด็กทารก (ไม่เกิน 2 ขวบ) ราคาท่านละ	
ห้องพักแบบไม่มีหน้าต่าง(Inside)	20,900.-	20,900.-	9,900.- <small>*ไม่มีที่นั่งบนเครื่องบิน*</small>	24,900.-
ห้องพักแบบมีระเบียง(Balcony)	23,900.-	23,900.-	11,900.- <small>*ไม่มีที่นั่งบนเครื่องบิน*</small>	29,900.-

กรณีเด็กทารกต้องการที่นั่ง เพิ่ม **3,000.-** บาท

วันเดินทาง **3-6 มิถุนายน 2563** ประเภทห้อง	ผู้ใหญ่พักห้องเดียวกัน 2-4 ท่าน (เด็ก 2-12 ปี ราคาเท่ากับผู้ใหญ่)			พักเดี่ยว ราคาท่านละ
	ท่านที่ 1-2 ราคาท่านละ	ท่านที่ 3-4 ราคาท่านละ	เด็กทารก (ไม่เกิน 2 ขวบ) ราคาท่านละ	
ห้องพักแบบไม่มีหน้าต่าง(Inside)	22,900.-	22,900.-	9,900.- <small>*ไม่มีที่นั่งบนเครื่องบิน*</small>	30,900.-
ห้องพักแบบมีระเบียง(Balcony)	26,900.-	26,900.-	11,900.- <small>*ไม่มีที่นั่งบนเครื่องบิน*</small>	34,900.-

กรณีเด็กทารกต้องการที่นั่ง เพิ่ม **3,000.-** บาท

*****ราคารวมค่าทิปเรือ SGD 42 /คน/ทริป (ชำระบนเรือ)*****

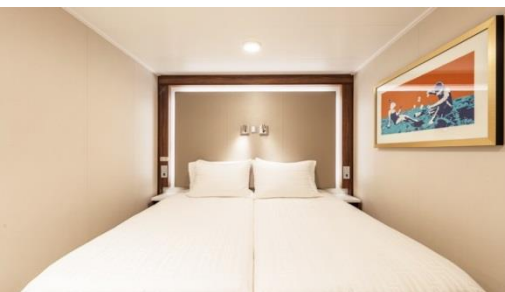

INSIDE พัก 1-2 ท่าน



OCEANVIEW

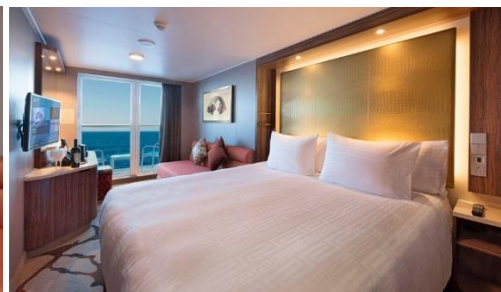

BALCONY

เงื่อนไขการจอง

- ชำระค่ามัดจำหลังจากได้รับการยืนยันการจอง 50% ของราคา หลังจากได้รับการยืนยัน
- ชำระส่วนที่เหลือ ก่อนเดินทาง 60 วัน
- กรณีวันเดินทางต่ำกว่า 60 วัน ชำระเต็มจำนวน 100% หลังจากได้รับการยืนยัน
- ขอสงวนสิทธิ์ในการเปลี่ยนแปลงราคา ทั้งนี้ขึ้นอยู่กับระยะเวลาในการจองและจำนวนห้องว่างบนเรือ

5. การไม่เข้าร่วมกิจกรรม ,โปรแกรม หรืออาหารบางมื้อ ไม่สามารถขอคืนเงินได้ในทุกกรณี เนื่องจากเป็น การจองแบบกรุ๊ป

เงื่อนไขการยกเลิก

1. ยกเลิกก่อนเดินทาง 60 วัน คืนเงินเต็มจำนวน 100 %
2. ยกเลิกก่อนเดินทางต่ำกว่า 60-45 วัน คืนเงินมัดจำ 50 %
3. ยกเลิกก่อนเดินทาง 45 วัน เก็บเงินเต็มจำนวน 100%

หมายเหตุ

1. สำหรับผู้สมัคร กรณีอายุครบตั้งแต่ 24 สัปดาห์ ไม่อนุญาตให้ขึ้นเรือ
2. สำหรับเด็กอายุต่ำกว่า 6 เดือน ไม่อนุญาตให้ขึ้นเรือ (เด็กทารกควรมีอายุอย่างต่ำ 6 เดือน 7วัน)
3. ลูกค้าต้องเตรียมพาสปอร์ตมา ณ วันเดินทางทุกครั้ง และต้องมีอายุมากกว่า 180 วัน นับจากวันเดินทางกลับ
4. บริษัทฯ สงวนสิทธิ์ที่จะไม่รับผิดชอบต่อค่าชดเชยความเสียหาย ไม่ว่ากรณีที่เกิดจากตรวจคนเข้าเมืองของไทยไม่อนุญาตให้เดินทางออกหรือกองตรวจคนเข้าเมืองของแต่ละประเทศไม่อนุญาตให้เข้าเมือง
5. บริษัทฯ สงวนสิทธิ์ในการที่จะไม่รับผิดชอบต่อค่าชดเชยความเสียหาย อันเกิดจากเหตุสุดวิสัยที่ทาง บริษัทฯ ไม่สามารถควบคุมได้ เช่น การนัดหยุดงาน, จลาจล, การล่าช้าหรือยกเลิกของเที่ยวบิน, การเปลี่ยนแปลงโปรแกรมการท่องเที่ยวให้เหมาะสมตามสภาพอากาศและฤดูกาล หรือเกิดเหตุสุดวิสัยในการเดินทาง
6. บริษัทฯ สงวนสิทธิ์ในการเปลี่ยนแปลงโปรแกรมรายการท่องเที่ยว โดยไม่ต้องแจ้งให้ทราบล่วงหน้า
7. บริษัทฯ สงวนสิทธิ์ในการเปลี่ยนแปลงอัตราค่าบริการ โดยไม่ต้องแจ้งให้ทราบล่วงหน้า
8. ในโปรแกรมเวลาที่ใช้ในการเทียบท่าเป็นเวลาไทย อาจมีการเปลี่ยนแปลงจะแจ้งให้ลูกค้าทราบก่อนเดินทางอีกครั้ง

อัตราค่าบริการนี้รวม

1. ห้องพักบนเรือสำราญ 2 คืน (ตามแบบห้องพักที่ท่านได้ทำการชำระเงิน)
2. อาหารบนเรือสำราญ (ยกเว้นห้องอาหารพิเศษ), กิจกรรมและความบันเทิงบนเรือสำราญ
3. ค่าภาษีท่าเรือ
4. ค่าตัวเครื่องบิน รวมภาษี ไป-กลับ กรุงเทพฯ-สิงคโปร์-กรุงเทพฯ สายการบินตามที่กำหนด
5. ค่ารถรับส่ง ไป-กลับ สนามบิน-ท่าเรือ ตลอดจนนำเที่ยวตามรายการ
6. ห้องพักที่สิงคโปร์ 1 คืน
7. ทิปส์ไกด์ท้องถิ่น

อัตราค่าบริการนี้ไม่รวม

1. ค่าทิปส์ SGD 21 ต่อคนต่อคืน สำหรับห้อง Inside, Oceanview, Balcony และ SGD 26 ต่อคนต่อคืน สำหรับห้อง Suite หรือสูงขึ้นไป
2. ค่าทัวร์เสริมบนฝั่งตามเมืองต่างๆ ที่เรือจอด (Shore Excursion)
3. อาหารพิเศษที่ท่านสั่งเพิ่มเติมกับทางเรือ
4. ค่าแพคเกจเครื่องดื่มบนเรือสำราญ / ค่า WIFI
5. ค่าทำหนังสือเดินทาง, ค่าวีซ่าสำหรับชาวต่างชาติ
6. ค่าใช้จ่ายส่วนตัวอื่นๆ เช่น ค่าช้อปปิ้ง ค่าโทรศัพท์ ค่าเครื่องดื่ม ฯลฯ
7. ค่าภาษีมูลค่าเพิ่ม 7% และภาษีหัก ณ ที่จ่าย 3%

WIFI PACKAGE ON BOARD

ใช้ได้เฉพาะตอนอยู่บนเรือเท่านั้น

PACKAGE	UNIT	GDR — SINGAPORE	WDR — NANSHA/HONG KONG	DESCRIPTION	RECOMMENDED USE
STANDARD	1 Night	SGD19	HKD128	- Connect to the Internet at basic speeds in an affordable manner. - Allows 2 devices simultaneously for the whole voyage.	- E-mail - Chat - Social media
	2 Nights	SGD38	HKD198		
	3 Nights	SGD57	—		
	4 Nights	SGD76	—		
	5 Nights	SGD95	HKD640		
PREMIUM	1 Night	SGD29	HKD168	- Connect to the Internet at prime speeds. - Allows 2 devices simultaneously for the whole voyage.	- E-mail - Chat - Social media - Light media streaming
	2 Nights	SGD58	HKD268		
	3 Nights	SGD87	—		
	4 Nights	SGD116	—		
	5 Nights	SGD145	HKD840		
	24 Hour	SGD39	HKD228	- Connect to the Internet at prime speeds. - Allows 1 device for a continuous 24 hour period only.	

- Guests may upgrade their Internet package at any time while onboard, upon authorization of an additional folio charge based on the price difference.
- Internet speeds may vary due to satellite interference, ship location and network congestion at time of use.
- It is advised that VPN connections, certain websites or types of browsing or downloading may be limited (without prejudice to the price) due to security concerns, mature or violent content, high bandwidth consumption, nature of local satellite internet, or any other reason as deemed necessary by Dream Cruises.

Beverage Package

GENTING DREAM & WORLD DREAM



Refresh

Enjoy our selection of coffees and teas, chilled juices, soft drinks and bottled water.

<u>2-Night</u>	Price: SGD 60 / HKD 335
<u>3-Night</u>	Price: SGD 90 / HKD 500
<u>4-Night</u>	Price: SGD 110 / HKD 645
<u>5-Night</u>	Price: SGD 130 / HKD 768



Classic

Recommended for beer lovers - you can enjoy unlimited* beers and house wines. Other non-alcoholic choices are also available!

<u>2-Night</u>	Price: SGD 95 / HKD 542
<u>3-Night</u>	Price: SGD 138 / HKD 788
<u>4-Night</u>	Price: SGD 180 / HKD 1,025
<u>5-Night</u>	Price: SGD 218 / HKD 1,230



Premium

Recommended for wine lovers - you can enjoy unlimited* spirits, cocktails, mocktails, beers and wines. Other non-alcoholic choices are also available!

<u>2-Night</u>	Price: SGD 188 / HKD 1,048
<u>3-Night</u>	Price: SGD 235 / HKD 1,385
<u>4-Night</u>	Price: SGD 306 / HKD 1,825
<u>5-Night</u>	Price: SGD 383 / HKD 2,220